

# Studium und Fortbildung

Soziale Arbeit, Bildung, Gesundheit und  
Management an bayerischen Hochschulen

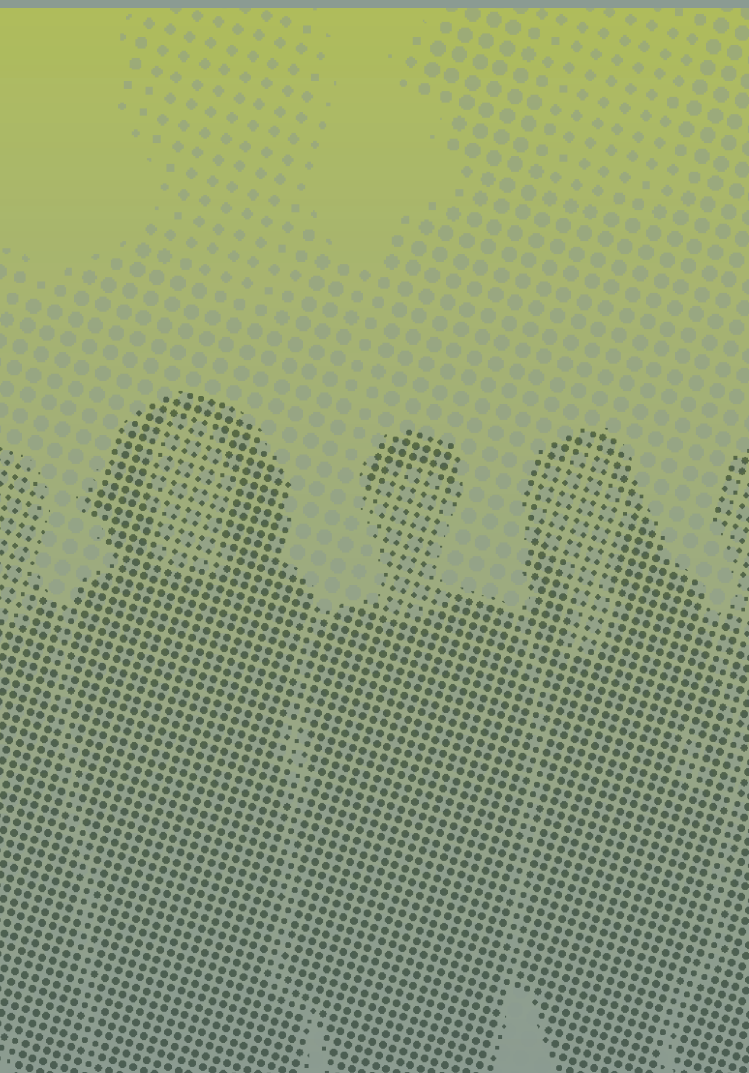

# Für die Praxis lehren – mit der Praxis lernen

Vorwort .....	Seite 3
Standorte .....	Seite 4
Masterstudiengänge .....	Seite 6
Technische Hochschule Augsburg .....	Seite 8
Hochschule Coburg .....	Seite 9
Katholische Universität Eichstätt-Ingolstadt .....	Seite 10
Hochschule Kempten .....	Seite 11
Hochschule München .....	Seite 12
Katholische Stiftungshochschule München .....	Seite 13
Evangelische Hochschule Nürnberg .....	Seite 14
Technische Hochschule Nürnberg Georg Simon Ohm .....	Seite 15
Ostbayerische Technische Hochschule Regensburg .....	Seite 16
Technische Hochschule Rosenheim .....	Seite 17
Technische Hochschule Würzburg-Schweinfurt .....	Seite 18
Virtuelle Hochschule Bayern .....	Seite 19
Programm Kurzvorträge ConSozial-Messe 2024 .....	Seite 20
Kooperation für Forschungs- oder Praxisprojekt gesucht? .....	Seite 22
Impressum .....	Seite 23

## Hinweis

Auf den Seiten 20 bis 21 finden Sie das Programm des Gemeinschaftsstandes der bayerischen Hochschulen auf der ConSozial 2024 in Nürnberg am 16. und 17. Oktober 2024, Halle 4A, Stand 300.

Referentinnen und Referenten der beteiligten Hochschulen geben in Kurzvorträgen einen Einblick in aktuelle Themen aus Forschung und Lehre.

# Studiengänge und Weiterbildungsmöglichkeiten in Soziale Arbeit, Bildung, Gesund- heit und Management

Liebe Leserinnen und Leser!

Sie finden hier das breite Angebot an Studiengängen sowie Fort- und Weiterbildungsmöglichkeiten der Fakultäten für Soziales und Gesundheit der bayerischen Hochschulen für angewandte Wissenschaften. Die Darstellung soll Ihnen den Überblick über die Vielfalt einer Szene erleichtern, die seit Jahren aufgrund ihrer Relevanz und Zukunftsorientierung zugenommen hat.

Auf den folgenden Seiten werden Ihnen daher nicht nur langbewährte Studiengänge im Bereich der Sozialen Arbeit präsentiert, sondern auch weitere bedarfsorientierte Angebote, die erst in den letzten Jahren implementiert wurden. Ursächlich für diesen substanziellen Zuwachs ist die Akademisierung der Gesundheitsberufe und die Berücksichtigung gesellschaftlicher Transformationen. Beides hat zu einer Neuaufstellung unserer Studienmöglichkeiten geführt. Bedeutsam sind in diesem Zusammenhang einerseits die Berücksichtigung nichtmedizinischer Gesundheitsberufe wie der Pflegewissenschaft oder auch der Hebammenkunde und andererseits die Brücken- und Vertiefungsangebote im Sozial- und Gesundheitssystem.

Das verfügbare Studienangebot wird damit noch einmal reichhaltiger und bunter – und das in einem Bereich, dessen Bedeutung kaum zu überschätzen ist! Die Post-Corona-Zeit wie auch die globalen Verwerfungen durch Kriege und den Klimawandel führen uns auf dramatische Weise vor Augen, wie sehr eine moderne Gesellschaft auf engagierte und hochqualifizierte Menschen angewiesen ist. Wir bilden deshalb Fachkräfte in innovativen und erfolgreich erprobten Studiengängen aus, um die negativen Dynamiken von Ungleichheit, Verletzlichkeit, Ressourcenverknappung oder Umweltzerstörung abzumildern.

Mit dieser Broschüre ergeht eine herzliche Einladung an Sie, diesen spannenden Bereich für sich zu entdecken!

Prof. Dr. phil. habil. Stefan Pohlmann  
Sprecher der Bayerischen Landesdekaninnen und Landesdekane

# Standorte der bayerischen Hochschulen Soziales, Bildung, Gesundheit und Management

Würzburg



Coburg



Nürnberg



Regensburg

Eichstätt



Landshut



Augsburg



München



Mühldorf



Rosenheim



Kempten



Benediktbeuern



# Masterstudiengänge an bayerischen Hochschulen

---

## Hochschule Coburg

- Soziale Arbeit: Klinische Sozialarbeit (wbm\*)
  - Konsekutiver Master Soziale Arbeit
  - Konsekutiver Master Gesundheitsförderung
- 

## Katholische Universität Eichstätt-Ingolstadt

- Master Soziale Arbeit
- 

## Hochschule Kempten

- Beratung, Organisationsentwicklung und Coaching, berufsbegleitend (wbm\*)
  - Konsekutiver Master Management im Sozial- und Gesundheitswesen
- 

## Hochschule München

- Mental Health (wbm\*)
  - Konsekutiver Master Soziale Arbeit, Forschung und Digitalisierung
  - Konsekutiver Master Diagnostik, Beratung & Intervention, berufsbegleitend
  - Konsekutiver Master Gesellschaftlicher Wandel als Gestaltungsaufgabe
  - Konsekutiver Master Advanced Nursing Practice (ANP), berufsbegleitend
- 

## Katholische Stiftungshochschule München

Campus München und Benediktbeuern

- Soziale Arbeit (wbm\*)
  - Community Health Nursing CHN (wbm\*)
  - Konsekutiver Master Angewandte Bildungswissenschaften/Pädagogik
  - Konsekutiver Master Soziale Arbeit als Wissenschaft und Profession
  - Konsekutiver Master Management von Sozial- und Gesundheitsbetrieben
  - Konsekutiver Master Bildung und Bildungsmanagement im Gesundheitssystem
  - Konsekutiver Master Angewandte Versorgungsforschung
  - Konsekutiver Master Midwifery-Led Care
- 

## Evangelische Hochschule Nürnberg

- Sozialmanagement (wbm\*)
  - Konsekutiver Master Angewandte Bildungswissenschaften
  - Konsekutiver Master Advanced Nursing Practice, in Kooperation mit der OTH Regensburg
  - Konsekutiver Master Berufspädagogik Gesundheit und Pflege
- 

## Technische Hochschule Nürnberg Georg Simon Ohm

- Beratung und Coaching (wbm\*)
  - Konsekutiver Master Soziale Arbeit
- 

## Ostbayerische Technische Hochschule Regensburg

- Leitung und Kommunikationsmanagement (wbm\*)
  - Konsekutiver Master Soziale Arbeit: Inklusion – Exklusion
  - Konsekutiver Master Advanced Nursing Practice, in Kooperation mit der Evangelischen Hochschule Nürnberg
- 

## Technische Hochschule Rosenheim

- Versorgungsforschung und -management (M.Sc.)
- 

## Technische Hochschule Würzburg-Schweinfurt

- Konsekutiver Master Soziale Arbeit
  - Konsekutiver Master International Social Work with Refugees and Migrants
  - Musiktherapie für Empowerment und Inklusion (wbm\*)
  - Verhaltensorientierte Beratung (\*wbm)
  - Transformation (\*wbm)
- 

\*wbm: Weiterbildungsmaster

## Bachelorstudiengang

### ■ Bachelor Soziale Arbeit (B.A.)

Kontakt: Stefanie Schulz, Dipl. Soz.päd. (FH)  
stefanie.schulz@tha.de  
www.tha.de/soziale-arbeit

## Zertifikatsstudiengang

### ■ Betriebswirt:in im Gesundheits- und Sozialbereich (berufsbegleitend)

Kontakt: School of Business – Prof.in Dr.in. Erika Regnet  
und Gabriele Hoksch  
(weiterbildung.wirtschaft@tha.de)  
www.tha.de/Wirtschaft/Betriebswirt-in-im-  
Gesundheits-und-Sozialbereich

## Zentrale Studienberatung

Dr.in Ulrike Fink-Heuberger, Daniela Both, Benjamin Hahn  
studienberatung@tha.de.de  
www.tha.de.de/Zentrale-Studienberatung

## Fachstudienberaterin und Studiengangsleitung Soziale Arbeit

Prof.in Dr.in Janine Linßner  
Tel. 0821 5586-3361  
janine.linsser@tha.de

## Studiengangsgeschäftsführung Soziale Arbeit

Stefanie Schulz, Dipl. Soz.päd. (FH)  
Tel. 0821 5586-3130  
stefanie.schulz@tha.de

## Technische Hochschule Augsburg

Fakultät für angewandte Geistes- und Naturwissenschaften  
An der Hochschule 1  
86161 Augsburg

# Hochschule Coburg

## Bachelor- und konsekutive Masterstudiengänge

### ■ Bachelor Soziale Arbeit (B.A.)

Kontakt: Prof. Dr. Ralf Bohrhardt  
ralf.bohrhardt@hs-coburg.de

### ■ Bachelor Integrative Gesundheitsförderung (B.Sc.)

Kontakt: Prof. Dr. Eberhard Nöfer  
eberhard.noefner@hs-coburg.de

### ■ Konsekutiver Master Soziale Arbeit (M.A.)

Kontakt: Prof. Dr. Daniel Herbe  
daniel.herbe@hs-coburg.de

### ■ Konsekutiver Master Gesundheitsförderung (M.Sc.)

Kontakt: Prof. Dr. Karin Meißner  
karin.meissner@hs-coburg.de

## Masterstudiengang / Weiterbildungsstudiengang

### ■ Soziale Arbeit: Klinische Sozialarbeit (M.A.),

in Kooperation mit der Alice Salomon Hochschule Berlin  
Kontakt: Prof. Dr. Christine Kröger  
christine.kroeger@hs-coburg.de

## Studienfachberatung Soziale Arbeit

Mathias Stübinger, Dipl.-Soz.päd. (FH)  
mathias.stuebinger@hs-coburg.de

## Studienfachberatung Integrative Gesundheitsförderung

Prof. Dr. Eberhard Nöfer  
eberhard.noefner@hs-coburg.de

## Hochschule für angewandte Wissenschaften Coburg

Fakultät Soziale Arbeit und Gesundheit  
Friedrich-Streib-Straße 2  
96450 Coburg  
Dekanat: Jessica Amberg  
Tel. 09561 317-116

## Bachelorstudiengänge

- **Soziale Arbeit (B.A.)**, Vollzeit  
Kontakt: Mathias Schmitt, Fachstudienberatung  
mathias.schmitt@ku.de  
[www.ku.de/fsa/studiengaenge/bachelorstudiengang-soziale-arbeit](http://www.ku.de/fsa/studiengaenge/bachelorstudiengang-soziale-arbeit)
- **Pflegewissenschaft (B.Sc.)**, berufsbegleitend  
Kontakt: Prof. Dr. Inge Eberl, Natascha Köstler,  
(Fach-)Studienberatung  
inge.eberl@ku.de, natascha.koestler@ku.de  
[www.ku.de/fsa/studiengaenge/bachelorstudiengang-pflegewissenschaft-berufsbegleitend](http://www.ku.de/fsa/studiengaenge/bachelorstudiengang-pflegewissenschaft-berufsbegleitend)

## Masterstudiengang

- **Soziale Arbeit (M.A.)**, Vollzeit  
Kontakt: Maria Wolf, Fachstudienberatung  
maria.wolf@ku.de  
[www.ku.de/fsa/studiengaenge/masterstudiengang-soziale-arbeit](http://www.ku.de/fsa/studiengaenge/masterstudiengang-soziale-arbeit)

**Zentrale Studienberatung der KU**  
studierendenberatung@ku.de

**Informationen rund ums Studium an der KU**  
[www.ku.de/studieninteressenten](http://www.ku.de/studieninteressenten)

**Katholische Universität Eichstätt-Ingolstadt**  
Fakultät für Soziale Arbeit  
Kapuzinergasse 2  
85072 Eichstätt

Dekanat: Prof. Dr. Inge Eberl  
Tel. 08421 93-21264  
dekanat-sw@ku.de

## Bachelorstudiengänge

- **Gerontologische Pflege und Therapie (B.Sc.)**, berufsbegleitend  
Kontakt: Prof. Dr. Petra Benzinger, petra.benzinger@hs-kempten.de
- **Gesundheitsmanagement (B.A.)**  
Kontakt: Prof. Dr. Tanja Wiedemann,  
tanja.wiedemann@hs-kempten.de
- **Pflege (B.Sc.)**  
Kontakt: Susanne Wilke, susanne.wilke@hs-kempten.de
- **Soziale Arbeit mit dem Schwerpunkt Jugendarbeit (B.A.)**,  
berufsbegleitend  
Kontakt: Prof. Dr. Anja Reinalter, anja.reinalter@hs-kempten.de
- **Soziale Arbeit (B.A.)**  
Kontakt: Prof. Dr. Frank Eger, frank.eger@hs-kempten.de
- **Sozialmanagement (B.A.)**  
Kontakt: Prof. Dr. Arnd Kah, arnd.kah@hs-kempten.de

## Konsekutiver Masterstudiengang

- **Management im Sozial- und Gesundheitswesen (M.A.)**  
Kontakt: Prof. Dr. Cornelia Jensen, cornelia.jensen@hs-kempten.de

## Masterstudiengang / Weiterbildungsstudiengang

- **Beratung, Organisationsentwicklung und Coaching (M.A.)**,  
berufsbegleitend  
Kontakt: [weiterbildung@hs-kempten.de](mailto:weiterbildung@hs-kempten.de)

## Zertifikatslehrgang

- **Sozialmanagement**, berufsbegleitend  
Kontakt: [weiterbildung@hs-kempten.de](mailto:weiterbildung@hs-kempten.de)

## Studienberatung

Tel. 0831 2523-308  
[studienberatung@hs-kempten.de](mailto:studienberatung@hs-kempten.de)

## Hochschule Kempten

Fakultät Soziales und Gesundheit  
Bahnhofstraße 61  
87435 Kempten  
Dekanat: Prof. Dr. Astrid Selder  
Tel. 0831 2523-629

## Bachelorstudiengänge

- Soziale Arbeit (B.A.), Vollzeit/Teilzeit
- Soziale Arbeit – BASA-Online (B.A.), Online-Studium
- Bildung und Erziehung im Kindesalter (B.A.)
- Management Sozialer Innovationen (B.A.)
- Angewandte Pflegewissenschaft (B.Sc. Pflegefachfrau/-mann)

## Konsekutive Masterstudiengänge

- Soziale Arbeit, Forschung und Digitalisierung (M.A.)
- Diagnostik, Beratung & Intervention (M.A.), berufsbegleitend
- Gesellschaftlicher Wandel als Gestaltungsaufgabe (M.A.)
- Advanced Nursing Practice (ANP) (M.Sc.), berufsbegleitend

## Masterstudiengänge/Weiterbildungsstudiengänge

- Mental Health (M.A.)

## PhD-Programm

- Promotionskolloquium

### Studienberatung

Tel. 089 1265-1121  
beratung@hm.edu

### Hochschule München

Fakultät für Angewandte Sozialwissenschaften  
Fakultät 11  
Am Stadtpark 20  
81243 München

# Katholische Stiftungshochschule München

## Bachelorstudiengänge

- Soziale Arbeit (B.A.), Vollzeit, dual, kompakt, berufsbegleitend
- Kindheitspädagogik (B.A.), Vollzeit, berufsbegleitend
- Healthcare-Management (B.A.)
- Pflegepädagogik (B.A.)
- Hebammenkunde (B.Sc.)
- Pflege (B.Sc.)
- Religionspädagogik und kirchliche Bildungsarbeit (B.A.), Vollzeit, dual
- BEFAS (B.A.)

## Konsekutive Masterstudiengänge

- Angewandte Bildungswissenschaften/Pädagogik (M.A.)
- Soziale Arbeit als Wissenschaft und Profession (M.A.)
- Management von Sozial- und Gesundheitsbetrieben (M.A.)
- Angewandte Versorgungsforschung (M.Sc.)
- Bildung und Bildungsmanagement im Gesundheitssystem (M.A.)
- Midwifery-Led Care (M.Sc.)

## Masterstudiengänge/Weiterbildungsstudiengänge

- Soziale Arbeit (M.A.)
- Community Health Nursing CHN (M.Sc.)
- Internationales Brückenseminar Soziale Arbeit Bayern

## Kooperative Promotionsprogramme (z. B. BayWiss)

## Fortbildungsangebote

- IF - Institut für Fort- und Weiterbildung  
Tel. 089 48092-8415, if-fortbildung@ksh-m.de

### Studienberatung

#### Campus München

Eva Mittermaier  
Tel. 089 48092-9406  
sekretariat.muc@ksh-m.de

#### Campus Benediktbeuern

Andrea Huber  
Tel. 08857 88-503  
sekretariat.bb@ksh-m.de

### Katholische Stiftungshochschule München

#### Campus München

Preysingstraße 95  
81667 München  
info.muc@ksh-m.de

#### Campus Benediktbeuern

Don-Bosco-Straße 1  
83671 Benediktbeuern  
info.bb@ksh-m.de

## Bachelorstudiengänge

- Soziale Arbeit (B.A.)
- Soziale Arbeit Dual (B.A.), ab dem Wintersemester 2025/26, vorbehaltlich der Genehmigung durch das Bayerische Staatsministerium für Wissenschaft und Kunst
- Management in der Sozial- und Gesundheitswirtschaft (B.A.)
- Pädagogik der Kindheit (B.A.), grundständig oder dual
- Heilpädagogik (B.A.)
- Pflege (B.Sc.)
- Gesundheits- und Pflegepädagogik (B.A.)
- Religionspädagogik u. Kirchliche Bildungsarbeit (B.Ed.)
- Diakonie (B.A.)

## Konsequente Masterstudiengänge

- Angewandte Bildungswissenschaften (M.A.)
- Advanced Nursing Practice (M.Sc.)
- Berufspädagogik Gesundheit und Pflege (M.A.), ab dem Sommersemester 2025

## Masterstudiengang/Weiterbildungsstudiengang

- Sozialmanagement (M.S.M.)
- Kontakt Studienbüro (alle) Masterstudiengänge:  
Tel. 0911 27253-711, studienbuero.master@evhn.de

## Verbundpromotion

- Verbundkolleg „Sozialer Wandel“, „Gesundheit und Pflege“ und „Economics and Business“

## Fortbildungsangebote

- IFIT Institut für Fort- und Weiterbildung, Innovation und Transfer
- Kontakt: ifit@evhn.de, www.evhn.de/ifit

### Allgemeine Studienberatung

Sabine Jost  
studienberatung@evhn.de  
Tel. 0911 27253-737

### Evangelische Hochschule Nürnberg

Bärenschanzstraße 4  
90429 Nürnberg  
Tel. 0911 27253-6  
zentrale@evhn.de

www.evhn.de

## Bachelor- und konsekutive Masterstudiengänge

- Bachelor Soziale Arbeit (B.A.)  
Kontakt: Prof. Dr. Ruth Limmer  
ruth.limmer@th-nuernberg.de
- Bachelor Soziale Arbeit: Erziehung und Bildung im Lebenslauf (B.A.), Teilzeit  
Kontakt: Prof. Dr. Susanne Scheja  
susanne.scheja@th-nuernberg.de
- Konsekutiver Master Soziale Arbeit (M.A.)  
Kontakt: Prof. Dr. Christian Ghanem  
christian.ghanem@th-nuernberg.de

## Masterstudiengang/Weiterbildungsstudiengang

- Beratung und Coaching (M.A.)  
Kontakt: Prof. Dr. Christoph Walther  
christoph.walther@th-nuernberg.de

## Fortbildungsangebote

- ohm-professional-school.de  
Kontakt: Claudia Bauer  
claudia.bauer@th-nuernberg.de

## Technische Hochschule Nürnberg Georg Simon Ohm

Fakultät Sozialwissenschaften  
Bahnhofstraße 87  
90402 Nürnberg  
Tel. 0911 5880-2550



## Bachelor- und konsekutive Masterstudiengänge

- Bachelor Soziale Arbeit (B.A.)
- Bachelor Soziale Arbeit (B.A.), duales Studium mit vertiefter Praxis
- Bachelor Soziale Arbeit (B.A.), berufsbegleitend
- Bachelor Musik- und bewegungsorientierte Soziale Arbeit (B.A.)
- Bachelor Pflege (B.Sc.)
- Bachelor Physiotherapie (B.Sc.), ausbildungsintegrierend
- Bachelor Logopädie (B.Sc.), ausbildungsintegrierend
- Bachelor Hebammenkunde (B.Sc.)
- Bachelor Pflegemanagement (B.A.), berufsbegleitend
- Evidence Based Practice Ergotherapie (B.Sc.), berufsbegleitend
- Evidence Based Practice Pflege (B.Sc.), berufsbegleitend
- Konsekutiver Master Soziale Arbeit – Inklusion und Exklusion (M.A.)
- Konsekutiver Master Advanced Nursing Practice (M.Sc.), in Kooperation mit der Evangelischen Hochschule Nürnberg

## Masterstudiengang/Weiterbildungsstudiengang

- Leitung und Kommunikationsmanagement (M.A.)

## Fortbildungsangebote

- siehe Website

### Allgemeine Studienberatung OTH

studienberatung@oth-regensburg.de

### Studienfachberatung

irmgard.schroll-decker@oth-regensburg.de  
(Soziale Arbeit/Soziale Arbeit – Inklusion und Exklusion)

Andere Studiengänge: siehe Website

### Ostbayerische Technische Hochschule Regensburg

Fakultät Angewandte Sozial- und Gesundheitswissenschaften  
Seybothstraße 2  
93053 Regensburg  
Dekanat: Prof. Dr. Nicolas Schöpf  
Tel. 0941 943-7281  
nicolas.schoepf@oth-regensburg.de

www.oth-regensburg.de

## Bachelorstudiengänge – Campus Rosenheim

- Management in der Gesundheitswirtschaft (B.Sc.), auch dual
- Physiotherapie (B.Sc.), Doppelabschluss
- Pflegewissenschaft (B.Sc.), für Examierte
- Pflegewissenschaft (B.Sc.), dual mit Ausbildungsvergütung  
Kontakt: pflege@th-rosenheim.de, Tel. 08031 805-2978
- Unternehmensführung für Gesundheitsberufe (B.Sc.), berufsbegleitend  
Kontakt: anita.friedl@th-rosenheim.de, Tel. 08031 805-2285

## Konsekutiver Masterstudiengang – Campus Rosenheim

- Versorgungsforschung und -management (M.Sc.)

## Bachelorstudiengänge – Campus Mühldorf am Inn

- Angewandte Psychologie (B.Sc.)
- Pädagogik der Kindheit (B.A.), für Erzieher\*innen
- Pädagogik der Kindheit (B.A.), in Kooperation mit der Ausbildung zum/zur Erzieher\*in an einer Fachakademie für Sozialpädagogik
- Soziale Arbeit (B.A.)

## Verbundpromotion

- BayWISS-Verbundkolleg „Sozialer Wandel“ und „Gesundheit“ weitere individuelle kooperative Promotionen sind nach Rücksprache möglich  
Kontakt: christoph.jaeger@th-rosenheim.de, Tel. 08031 805-2793

### Zentrale Studienberatung

Ferdinand Bär  
Raum A 2.21  
Tel. 08031 805-2489  
studienberatung@th-rosenheim.de

### Technische Hochschule Rosenheim

Campus Rosenheim  
Hochschulstraße 1  
83024 Rosenheim  
Tel. 08031 805-0

Campus Mühldorf am Inn  
Am Industriepark 33  
84453 Mühldorf am Inn  
Tel. 08031 805-4541

www.th-rosenheim.de

## Bachelorstudiengänge

- Bachelor Soziale Arbeit (B.A.),  
auch in der dualen Variante als Studium mit vertiefter Praxis
- Bachelor Soziale Arbeit (Transnational) (B.A.)
- Bachelor Management im Gesundheitswesen (B.A.)
- Bachelor Medienmanagement (B.A.)
- Bachelor Digitale Gesellschaft (B.Sc.)

## Konsequente Masterstudiengänge

- Soziale Arbeit
- International Social Work with Refugees and Migrants

## Masterstudiengänge / Weiterbildungsstudiengänge

- Musiktherapie für Empowerment und Inklusion (M.A.),  
berufsbegleitend, Kontakt: smei.cw@thws.de
- Verhaltensorientierte Beratung (M.A.), berufsbegleitend  
Kontakt: smvb.cw@thws.de
- Transformation (MBA), berufsbegleitend  
Kontakt: master-transformation@thws.de

## Fortbildungsangebote

- Zertifikatslehrgang Spezialistin/Spezialist für Behavior  
Based Safety, berufsbegleitend, Kontakt: bbs.cw@thws.de
- Campus Weiterbildung, Kontakt: weiterbildung@thws.de

## Verbundpromotion

- BayWISS-Verbundkolleg „Sozialer Wandel“ und „Gesundheit“;  
weitere individuelle kooperative Promotionen sind möglich

### Studienberatung

Prof. Dr. Theresia Wintergerst  
Tel. 0931 3511-8926; theresia.wintergerst@thws.de

### Hochschule für angewandte Wissenschaften Würzburg-Schweinfurt

Fakultät Angewandte Sozialwissenschaften (FAS)  
Münzstraße 12; 97070 Würzburg  
Dekanat: Prof. Dr. Dagmar Unz  
Tel. 0931 3511-9202; dekanat.fas@thws.de

# Virtuelle Hochschule Bayern

Die Virtuelle Hochschule Bayern (vhb) ist eine Verbundeinrichtung von 36 Hochschulen in Bayern. Wir fördern die hochschulübergreifende Nutzung digitaler Lehrangebote. Diese werden von Professorinnen und Professoren unserer Trägerhochschulen entwickelt.

Im Bereich CLASSIC vhb bieten wir rund 560 Online-Kurse an, mit Betreuung durch e-Tutor\*innen und abschließendem Leistungsnachweis zum Erwerb von ECTS-Punkten. Studierende der bayerischen Hochschulen können diese Kurse kostenfrei nutzen, als Bestandteil von Studiengängen, aber auch unabhängig vom eigenen Studienfach. Mit SMART vhb stehen Lehr-/Lerneinheiten zur Verfügung, die sich flexibel in Präsenzlehrveranstaltungen der Hochschulen integrieren lassen. OPEN vhb bietet rund 130 offene Kurse, kostenfrei für alle Interessierten. Abgerundet wird das Angebot der vhb durch frei verfügbare Bildungsmaterialien, OER (Open Educational Resources) für die Hochschullehre.

## Bachelorstudiengänge

Für Bachelorstudiengänge sind mehr als 70 CLASSIC vhb-Kurse aus den Fächergruppen Soziale Arbeit, Sozialwissenschaften, Gesundheitswissenschaften und Schlüsselqualifikationen geeignet.

## Masterstudiengänge

Die CLASSIC vhb-Kurse können auch für Master- oder Weiterbildungsstudiengänge geeignet sein. Bitte klären Sie vorab die Anrechnungsmöglichkeit an Ihrer Hochschule.

## Fortbildungsangebot

Wer CLASSIC vhb-Kurse zur Fort- und Weiterbildung nutzen möchte, kann diese gegen Entgelt belegen. OPEN vhb-Kurse sind kostenfrei und offen für alle: Sie müssen nicht an einer Hochschule eingeschrieben sein und benötigen keine Hochschulzugangsberechtigung.

## Geschäftsstelle der vhb

Luitpoldstraße 5  
96052 Bamberg  
Tel. 0951 863-3800  
info@vhb.org

## Kurzvorträge

### Mittwoch, 16.10.2024

10:00 bis 10:10 **Innovation und Gründung in sozialen Berufen**

Prof. Dr. Ulrich Gartzke  
Technische Hochschule Würzburg-Schweinfurt

11:00 bis 11:10 **Zukunft des sozialen Sektors – Trends und Potenziale**

Prof. Dr. Lisa von der Heydte  
Katholische Stiftungshochschule München

12:00 bis 12:10 **Mia heißt jetzt Henry und Paul trägt Kleider. Geschlechtliche Diversität in der Frühpädagogik begleiten**

Prof. Dr. Tanja Brandl-Götz  
Evangelische Hochschule Nürnberg

13:00 bis 13:10 **GESUND(HEIT) STUDIEREN. Gesundheitsmanagement in Theorie und Praxis**

Anna Westbrock  
Hochschule Kempten

14:00 bis 14:10 **Entwicklung digitaler Future Skills im Kontext wissenschaftlichen Arbeitens im BA-Studiengang Soziale Arbeit**

Madeleine Dörr, Prof. Dr. Andrea Gergen,  
Florian Müller  
Technische Hochschule Rosenheim

15:00 bis 15:10 **Kreatives Gestalten mit digitalen Medien: Ein Werkstatt-Angebot im interdisziplinären Studienkolleg digi.prosa an der TH Rosenheim**

Dominik Gerhardinger, Mathilda Kozel,  
Sebastian Metschies  
Technische Hochschule Rosenheim

16:00 bis 16:10 **Vermittlung auf den Arbeitsmarkt – wie gelingt das für Menschen mit Behinderungen?**

Prof. Dr. Dieter Kulke  
Technische Hochschule Würzburg-Schweinfurt

## ConSozial-Messe Nürnberg Halle 4A, Stand 300

### Donnerstag, 17.10.2024

11:00 bis 11:10 **Gedichte in Leichter Sprache?**

Prof. Dr. Christian Zürner  
Ostbayerische Technische Hochschule Regensburg

12:00 bis 12:10 **Nachhaltigkeit – die vernachlässigte Perspektive in der Sozialen Arbeit im Kontext von Flucht**

Prof. Dr. Martin Stummbaum  
Technische Hochschule Augsburg

13:00 bis 13:10 **Urban Gardening in der Gemeinschaftsunterkunft: von Menschen und vom Pflanzen**

Dr. Juliane Forßmann  
Technische Hochschule Augsburg

14:00 bis 14:10 **Wer kümmert sich um das Ehrenamt? Eine Studie zum Freiwilligenmanagement**

Enya Buchner  
Technische Hochschule Nürnberg Georg Simon Ohm

Die Referentinnen und Referenten stehen im Anschluss an die Kurzvorträge für Fragen und zum Austausch zur Verfügung.

Wir freuen uns auf Sie und die Gespräche mit Ihnen.

Ihr Team von den bayerischen Hochschulen

# Kooperation für Forschungs- oder Praxisprojekt gesucht?

Sie suchen einen kompetenten Partner zur Bearbeitung eines Projektes oder einer Fragestellung, zur Evaluation einer Maßnahme oder zur Durchführung einer Befragung in Ihrer Einrichtung oder in Ihrem Unternehmen?

An den bayerischen Hochschulen gibt es eine Vielzahl an Instituten, Expertinnen und Experten, aber auch an kompetenten und interessierten Studierenden, die Sie hier unterstützen und begleiten können.

Schildern Sie uns Ihr Anliegen. Schicken Sie Ihre Fragestellung, Ihre grobe Umschreibung der Aufgabe an eine der Hochschulen am Gemeinschaftsstand der bayerischen Hochschulen für Soziale Arbeit, Gesundheit, Bildung und Management. Oder sprechen Sie uns direkt auf der ConSozial-Messe an.

Wir unterstützen Sie bei der Suche nach dem geeigneten Partner.

Die Kontaktdaten der bayerischen Hochschulen für Soziale Arbeit, Gesundheit, Bildung und Management finden Sie auf den jeweiligen Broschürenseiten.

Wir freuen uns auf Ihre Projektideen und -vorschläge.

## Impressum

Herausgeber:

Prof. Dr. phil. habil. Stefan Pohlmann

Fakultät für angewandte Sozialwissenschaften (FK11)

Hochschule München

Am Stadtpark 20

81243 München

Redaktion: Irene Haffa

Evangelische Hochschule Nürnberg

Grafik: hhd werbeagentur, Erlangen

Stand: Juli 2024

Gedruckt auf 100 % Recyclingpapier

Forschung  
Studium  
Weiterbildung  
Transfer

**THA** Technische  
Hochschule  
Augsburg

 HOCHSCHULE COBURG

 KATHOLISCHE UNIVERSITÄT  
EICHSTÄTT-INGOLSTADT

Hochschule  
Kempten  
University of Applied Sciences



**HM** 

 Katholische  
Stiftungshochschule  
München  
University of Applied Sciences

 Evangelische  
Hochschule  
Nürnberg

**ohm** Technische  
Hochschule  
Nürnberg

**OTH** REGENSBURG

Technische  
Hochschule  
Rosenheim 

 **thws**  
Technische Hochschule  
Würzburg-Schweinfurt